



那珂川町商工会
シンボルマーク
「もちちゃん」

なかがわ

うつくしい水と緑の暮らしがとけあうまち



少弐景資像

も

もちちゃんの
むしめがね



少弐景資公は、文永11年(1274)と弘安4年(1281)の2回に渡る蒙古襲来に際し、九州武士団の指揮官として活躍した名将で、その姿は「蒙古襲来絵詞」にも描かれています。

公安7年北条時宗が病没した後、鎌倉幕府で政権争いが起こり、御家人の安達泰盛一族が北条氏得宗(本家)の家宰平頼綱一族によって討伐されました。これが弘安8年(1285)11月の霜月騒動です。九州では、少弐景資が蒙古合戦に参戦し奮戦したにも関わらず、恩賞に預けられなかった多数の鎮西御家人の要請を汲み取って、岩門城(墓より東北側約700mの山城)に兵を集結させました。

太宰府に居た兄の経資は肥前守護の北条時定等と共に得宗派に組し、岩門城を攻めて景資を滅ぼしました。これが岩門合戦と呼ばれる戦いです。

武勇に優れ知将とも称えられながら、波乱の生涯を歩んだ少弐景資に思いを馳せ、歴史ロマンを感じてみるのはいかがでしょうか。

Vol. 81

NAKAGAWA

商工会だより 2018 冬号

年頭のごあいさつ

新年あけまして おめでとうございます。



商工会会長
藤尾 幸博

会員の皆様におかれましては、平素より商工会事業に格別のご高配を頂き、ありがとうございます。昨年は農工商inなかがわの開催・市制施行にむけた記念事業『出張!なんでも鑑定団in那珂川』の開催等、地域の活性化の一助になれたのではないかと考えます。昨年は一年間を通じて経済が混沌としていたように感じます。世界の様々な情勢がからみあい外部要因に起因することが多く変動の一年でした。しかしながらこういった時にこそ地域が一丸となって団結し景気の浮揚に取り組まなければならないと考えています。幸い福岡県は中小企業施策に力を入れて頂いており、併せて町からもご理解ご協力を頂いておりますことを感謝申し上げます。さて消費者の方は先行きが読めないために節約に努めてあり、買い控え現象がおきていると考えます。商工会としては消費の拡大をはかるために各種事業を実施しました。

- ①県・町・商工会の経済政策で1億円のプレミアム商品券事業を実施致しました。
- ②小規模事業者支援法に基づく商工会及び商工会議所が作成する経営発達支援計画の認定をうけ伴走型支援を実施しています。
- ③昨年に引き続き県の指針に沿って売上を伸ばすためのアイデアを出して経営革新の認定をうけるよう推進しています。
- ④商工会が窓口の各種助成金の申込み数多くありました。

最後になりますが地場業者育成の観点から皆様がお買い物は町内で、工事の発注も町内で極力していただければ地域の発展につながるものと存じます。よろしくお願いいたします。

今回もステージでは多くのイベントが行われました!



商工会の話題①

農工商inなかがわを 開催しました!

と き:平成29年10月15日(日)
と ころ:ミリカローデン那珂川

本事業は「農業」・「工業」・「商業」が連携して地域事業者と地域消費者とのふれあいの場をつくる目的として本年度も開催しました!

本イベントは今回で7回目となりました。

ミリカローデン那珂川にて開催し、場外に21店の事業所、また町内の5団体が出店し、場内のエントランスにも11店の事業所が様々な商品や美味しい飲食物を販売・展示しました。天候には恵まれなかったものの、それでも多くの方にご来場いただき、イベントは盛り上がりました!



津軽三味線奏者の虎高様の演奏



岩戸神楽の様子



筑紫農協 ゆめ畑さん

商工会の話題②

那珂川町民 チャリティゴルフ大会を 開催しました。

と き:平成29年11月13日(月)

ところ:筑紫ヶ丘ゴルフクラブ(筑紫郡那珂川町後野571)

今年は2年ぶりの開催となり、会員のみならず、町民の方にも参加頂けることもあり、参加者182名という多くの方にご参加いただき、盛会裏に終了することができました。

今回は観光部会・青年部が主体となり大会を運営しました。これからも会員・町民のコミュニケーションを大切にしながら、地域発展のため、努力してまいります。

なお、チャリティ基金182,000円は「那珂川町」及び「赤い羽根基金」へ贈呈いたしましたことをご報告します。

平成29年度 町民チャリティゴルフ大会 主催 那珂川町商工会



商工会の話題③

筑紫地区商工会 個別商談会2017を 開催しました

と き:平成29年11月21日(火)10:00~16:00

ところ:ロイヤルチェスター福岡

この商談会は、筑紫地区(大野城市・太宰府市・春日市・筑紫野市・那珂川町)の事業所が新たなビジネスチャンスを創造することを目的として開催しております。

本事業は平成25年度より開催し今回で5回目です。当日は全体で64社が参加し、那珂川町からは10社が参加しました。

昨年度に引き続き特別講演会、交流会も行われ、会場は多くの来場者で賑わい、活気ある商談会となりました。



商業部会より

「誰でも何でも勉強会」 どなたでも参加できます。

商工会の会員でなくても、那珂川町民でなくてもどなた様でも参加できる勉強会となっております。
今年度も残り回数は少なくなっていますが、興味がある方は商工会までご連絡ください。

申込先:那珂川町商工会
電話:952-2949 FAX:952-9101

第1回	29年 6月 26日(月)	知っておきたい「年金」「助成金」
第9回	30年 2月 14日(水)	仕事に役立つ心理学
第10回	30年 3月 22日(木)	事業に活かせるゴルフマナー／交流会



と き:平成29年11月15日(水)
ところ:一品香雑餉隈店

工業部会より

「工業部会交流会」を 開催しました。

この交流会は筑紫地区の商工会会員相互の「ものづくり」の紹介および情報交換を目的として開催しています。今回、那珂川町からは「セブン」の築地洋平さんが手作りのバイオリンの制作についての事例発表を行いました。

観光部会より

櫨の植樹を 予定しています。

植樹にあたり、平成29年11月25日(土) ^{はげ}櫨並木や^{はげ}櫨の苗の視察のため、久留米市のエンザイ緑販有限会社などへ研修に行きました。また、岩門城遊歩道や小式景資の墓の整備を引き続き10月7日(土)、12月2日(土)に行っております。



あなたの事業をサポートします!



建設業を営む皆様へ

初回
相談無料

- ・許可申請、更新、業種追加
- ・決算変更届、経審、指名願
- ・法人成り

福岡市博多区綱場町1-16 多田ビル5階
TEL:092-292-1774
<http://f.a-gyousei.com/affinity/>

行政書士
アフィニティ法務事務所
担当:湊(みなと)

宝石・貴金属・めがね



<電池交換できます>

那珂川町中原 2 丁目 134 (新幹線博多南駅前)

☎953-2550

青年部より

沖縄県で視察研修を行いました!

平成29年11月20日(月)~21日(火)で青年部の県外視察研修を行いました。今年度は青年経営者の主張全国大会の会場が沖縄県で開催されるということもあり、沖縄県に視察を行いました。

主張者大会とは、青年部活動や部員としての活動を発表し、相互に研鑽することを目的としています。この全国大会に出場する青年部員は各県の予選や地方大会を勝ち抜いた精鋭のみが発表するため、とてもハイレベルで、勉強になることも多々あり、これからの青年部活動に対する部員の意識も向上していました。



女性部より

那珂川町の花木「やまもも」でみんなに愛される商品を!

やまももの赤い色素成分は、アントシアニンなどのポリフェノールです。この鮮やかな赤と独特の酸味と甘さを生かして女性部でも色々と研究し、会員事業者さんたちにも知恵を絞っていただきました。やまもものソフトクリームや甘酒、ドレッシング、ケーキやおまんじゅうなど、たくさんの新商品が誕生しています。

那珂川町の自然の恵みと会員事業者さん、商工会女性部が力を合わせることで、那珂川町の新しい魅力が続々と生まれようとしています。

創業塾を開催しました!

那珂川町商工会では、これから創業を考えている方や、創業後5年未満の人を対象にした創業塾を昨年度に引き続き開催しました。

経営や資金調達、販路開拓などの様々な問題について専門の講師をお迎えし、創業から経営までに必要なノウハウを取得するという目的で、計5回実施しました。

柴犬趣味の里

一般価格相場より **30%~50%OFF**

当犬舎では如何にして **低額販売**を研究しております。

無料仔犬直談に応じます。

生後50日~60日でランク決めします。

A・B・C・Dランクと価格は異なります。

仔犬、数不足につき予約制に致しました。

平成28年10月1日からです。



連絡先: 那珂川町大字別所379-59

電話 **092-952-4385**

(かむらゆたか)

詳しくは**ホームページ**を検索!

動物取扱業登録済。
福岡県筑紫保健福祉環境事務所。
動物取扱法にて、対面交渉・譲渡が法定化され
電話での交渉はできなくなりました。
来訪される場合は必ずご一報下さい。
留守をする日があります。

- 柴犬の六K**
- ・KO型犬 (小型犬)
 - ・KA1易い (飼い易い)
 - ・KA2こい (賢い)
 - ・KI麗 (綺麗)
 - ・KA愛い (可愛い)
 - ・KA好良い (格好良い)

ご自宅やオフィスで麻雀を楽しみませんか?



全自動麻雀卓レンタル料金表

期間	1日 (設置から24時間以内に引き取り)	1ヵ月
料金	1卓 8,000円	1卓 12,000円

上記レンタル代以外の料金はかかりません!!

- 個人で麻雀卓を購入すると、維持費がこれだけかかります。
- 麻雀牌 1卓450円
 - 点棒 1本400円
 - ベルト類 1万~3万
 - ゴム類3000~4000円
 - 工費5000円
 - 出張費2000円
 - など



すべて無料!!

【福岡県知事認可 承認番号43011】
SPARROW 全自動麻雀卓のレンタル&販売
 (ス/パローへのご注文・お問い合わせ) コクシム
 ☎090-3195-5946
 受付時間/9:00~17:00 定休日/日曜日
 ※当日に配達できない場合がございますので、ご注文の際は早めにご連絡ください。
 ※土曜日配達の場合は2泊3日からのお取り扱いとなります。

平成29年度の 確定申告はお早めに。

所得税・贈与税の申告と納税は
平成30年 3月15日(木)まで

個人事業主の消費税の申告と納税は
平成30年 4月2日(月)まで

平成29年分の確定申告をしなければならない人

所得税及び復興特別所得税	<ul style="list-style-type: none"> ① 給与の年収が2,000万円を超える人や、給与を一か所から受けている人で、給与所得、退職所得以外の各種所得金額の合計額が20万円を超える人など ② 公的年金等に係る雑所得のみの人で、雑所得金額から所得控除を差し引いた結果、残額がある人(ただし、公的年金等の収入金額が400万円以下で、かつ、その公的年金等の全部が源泉徴収の対象となる場合において、公的年金等に係る雑所得以外の各種の所得金額が20万円以下である場合には、確定申告は不要です。) ③ 所得金額の合計額が基礎控除、配偶者控除、扶養控除などの所得控除の合計額を超える人で、配当控除前の所得税の額が配当控除額を超える人
消費税及び地方消費税	<ul style="list-style-type: none"> ① 平成27年中の課税売上高が1,000万円を超える事業者 ② 平成27年中の課税売上高が1,000万円以下の事業者で「消費税課税事業者選択届出書を提出された事業者
贈与税	<ul style="list-style-type: none"> ① 個人から年間110万円を超える財産をもらった人 ② 相続時精算課税制度の適用を受ける人(既に相続時精算課税の適用を受け、平成29年中に特定贈与者から財産をもらった場合、上記①の基準以下でも申告が必要。) ③ 住宅取得資金等の非課税制度の適用を受ける人 ④ 教育資金の非課税制度の適用を受ける人で、取扱金融機関と教育資金管理契約が終了し、贈与税の申告義務がある人 ⑤ 結婚・子育て資金の非課税制度の適用を受けた人で、取扱金融機関と結婚・子育て資金管理契約が終了し、贈与税の申告義務がある人

所得税の還付申告をすることができる場合

- ① 金融機関等から住宅ローンの融資を受けてマイホームを取得した場合[住宅借入金等特別控除]
- ② 病気や出産などで、多額の医療費を支払った場合[医療費控除]
- ③ 火災や風水害、盗難などにより被害を受けた場合[雑損控除]
- ④ 寄附金や義援金を支払った場合[寄附金控除等]
- ⑤ 年途中で退職し、再就職していない場合・・・など

●所得税の確定申告について

【お問い合わせ】筑紫税務署(092)923-1400(自動音声案内)

*所得税、消費税及び贈与税の確定申告に関するお問合せは「0」番をプッシュ

確定申告テレホンセンターの担当者におつなぎします。(平成30年1月12日～3月15日まで開設)

*国税に関する一般的なお問合せは「1」番をプッシュ

電話相談センターの担当者におつなぎします。



お気に入りの一枚
お持ちですか？

お一人でも、ご家族でも
思い立ったら撮影日和。
お気に入りの装いで
お越しください。

出張撮影も受付けております。

●証明写真・記念写真・プロフィール写真・発表会

中川フォトアトリエ TEL092-953-3489

筑紫郡那珂川町片縄 1-139 営業時間 10:00-18:00

ペレットストーブ

ガス暖炉



販売・設置工事
アフターサービス
専門店

ACEクマガイ 熊谷電器株式会社

福岡県筑紫郡那珂川町下梶原2-3-27

TEL 092-954-0627

FAX 092-954-0632

info@ace9056.com http://ace9056.com/

http://ace9056-pellet.com/

●筑紫税務署の確定申告会場を「イオンモール筑紫野」に開設します。

- ◇会場：イオンモール筑紫野 3階イオンホール(筑紫野市立明寺434-1)
- ◇期間：平成30年2月16日(金)から3月15日(木)まで ※ただし、土・日曜日及び祝日は休みとなります。
- ◇受付：午前9時～午後4時
 - ※ この期間は、筑紫税務署での確定申告を行っておりません。
 - ※ 当申告会場をご利用の方で、前年の申告書の控えをお持ちの方は、参考として前年分の申告書の控えをご持参ください。
 - ※ 開場時(午前9時)は、1階『G-4 パープルコート エスカレーター入口』にお並びいただいた方から優先して会場へご案内いたしますので、ご理解とご協力をお願いいたします。
 - ※ イオンモールへのお問い合わせはご遠慮ください。

●確定申告書等作成コーナーのご案内

申告相談会場は大変込み合いますので、国税庁ホームページ「**確定申告書等作成コーナー**」を是非ご利用いただき、**郵送**又は**e-Tax**での提出をお願いいたします。

申告書等の作成は、ご自宅等から国税庁ホームページの

www.nta.go.jp

「**確定申告書等作成コーナー**」をご利用ください!!

作成コーナー

検索

作成コーナーの操作などに関するお問い合わせ



パソコンはあまり得意じゃないんだよね。
自宅で申告書を作成中に、操作方法とかが
分からない場合はどうしよう?

大丈夫!!作成コーナーの操作に関するご質問は
お電話で問い合わせることができます!



e-Tax・作成コーナーヘルプデスク **0570-01-5901** (全国一律市内通話料金)

○作成コーナーの操作方法などに関するご質問 月曜日～金曜日 9:00～17:00 (祝日等及び12月29日～1月3日を除きます)
受付時間は時期により延長する場合があります。お問い合わせに当たっては、最新の情報をe-Taxホームページでご確認ください。
上記のナビダイヤルご利用できない場合などは、**03-5638-5171**をご利用ください。
間違い電話が多くなっておりますので、くれぐれもお間違えないようご注意ください。

マイナンバー **0120-95-0178**

○e-Taxをご利用になる場合のマイナンバーカードの取得やICカードリーダライタの設定などに関するご質問
月曜日～金曜日 9:30～20:00 土日祝日 9:30～17:30 (年末年始を除きます。)
受付時間は、変更される場合がありますので、内閣官房のホームページでご確認ください。

税務署の窓口で提出を予定されている方へ

税務署の提出窓口は大変込み合いますので、
郵送での提出又は時間外書類提出箱への投かんによる提出をお願いいたします。
申告書控えが必要な方は、申告書控え及び切手を貼った返信用封筒を同封していただきますようお願いいたします。



日本建築仕上学会会員【総合リニューアル工事業】
橋口工業株式会社

HASHIGUCHI

**建物の維持・保全を通じて
社会に貢献します**

代表取締役
橋口 律雄

営業所 / 〒811-1202 福岡県筑紫郡那珂川町片縄西5丁目2-18
TEL (092)952-1882 FAX (092)952-1817
携帯 090-3012-2117 E-mail:habc@vesta.ocn.ne.jp
本 社 / 〒811-1352 福岡市南区鶴田2丁目16番7号
TEL (092)564-3936 FAX (092)564-3937

■足場工事・仮囲い工事

(般一26)第098909号



有限
会社 **清和興業**

SEIWA

〒811-1224
福岡県筑紫郡那珂川町安德869-1
TEL 092-951-0090
FAX 092-951-0099
E-mail:info@seiwa-z.jp
ISO 9001取得

**従業員
募集中!!**
お気軽に
お問い合わせ
ください。

筑紫税務署からのお知らせ②

税務署に申告書等を提出される方

申告書には、**マイナンバーの記載**(注1)と申告者ご本人の**本人確認書類**(注2)の**提示又は写しの添付**が必要となります。申告会場に来場される場合は、必要な書類をご持参ください。

(注1) 扶養親族等がある場合は、扶養親族等のマイナンバーの記載が必要です。

(注2) 例1:マイナンバーカード



筑紫税務署からのお知らせ③

平成29年分の確定申告で医療費控除を受けられる方

平成29年分の確定申告から、医療費控除の**領収書の提出が不要**となる代わりに「**医療費控除に関する明細書**」の添付が必要となりました。「医療費控除に関する明細書」は、国税庁ホームページからダウンロードできます。

(注3) 医療費の領収書は自宅等で5年間保存する必要があります。

(税務署から求められたときは、提示又は提出しなければなりません。)

(注4) 医療保険者が発行する医療費通知を添付すると、明細の記入を省略できます。

(医療費通知とは、健康保険組合等が発行する「医療費のお知らせ」などです。)

(注5) 平成29年分から平成31年分までの確定申告については、医療費の領収書の添付又は提示によることもできます。

事業所用ごみ袋、販売してます!

食堂・喫茶店・小売店・会社・商店・工場などから生じるすべての廃棄物を「事業系ごみ」といいます。

販売日▶月曜日から金曜日まで(窓口販売のみ)

土・日・祝祭日は休館日となります。

その他年末年始等の商工会休館日はご注意ください。

販売時間▶午前9時から午後3時30分

可燃物ごみ袋
(燃えるごみ用)

特大(70ℓ) 1,250円/10枚

大(45ℓ) 800円/10枚

中(30ℓ) 550円/10枚

再資源化物ごみ袋

(カン・ビン・ペットボトル用) 大(45ℓ) 550円/10枚

不燃物ごみ袋

(燃えないごみ用) 大(45ℓ) 850円/10枚

環境方針

有限会社 遠藤産業は、
事業の活動を通じて、省エネルギーによる
二酸化炭素排出量削減等により、
自然環境と調和した循環型社会の実現に向け
環境負荷を継続的に削減します。

ひまわり会HP <http://himawarikai.com/corporate>



エコアクション21
認証番号0003969

有限会社 遠藤産業

産業廃棄物収集運搬業

福岡県 4000032974
福岡市 7700032974

代表取締役 遠藤 平八郎

〒811-1223 福岡県筑紫郡那珂川町大字上梶原927-1
TEL・FAX 092-953-1877

まちの編集部 めもり堂

記念誌・自分史・パンフなど
取材から、文章、レイアウト
デザインまでおまかせ下さい。



代表 丸田 雅史

〒811-1241 那珂川町後野 1-10-17

☎080-1773-0177 Fax 092-952-1173

✉info@memorydo.com

労働基準監督署より

最低賃金改定のお知らせ

福岡県の最低賃金が以下のとおり改定されます。

【地域別最低賃金】※効力発生日:平成29年10月1日
○福岡県最低賃金 1時間 **789円**

【特定最低賃金】※効力発生日:平成29年12月10日

- 製鉄業、製鋼・製鋼圧延業、鋼材製造業 1時間 **927円**
- 電子部品・デバイス・電子回路、電気機械器具、情報通信機械器具製造業 1時間 **881円**
- 輸送用機械器具製造業 1時間 **902円**
- 百貨店、総合スーパー 1時間 **846円**
- 自動車(新車)小売業 1時間 **892円**

●業務改善助成金について

事業場の最も低い時間給を上げる中小企業に対して、労働能率の増進に資する設備・機器の導入等の業務改善に要した経費の一部を助成するものです。

《お問い合わせ》福岡労働局 雇用環境・均等部 企画課 TEL:092-411-4763 FAX:092-411-4895
<http://fukuoka-roudoukyoku.jsite.mhlw.go.jp/>

●キャリアアップ助成金について

最低賃金額の引上げに取り組む場合、有期契約労働者等の基本給の賃金規定等を2%以上増額改定し、昇給させる取組を実施した事業主に対して助成する制度として、キャリアアップ助成金「賃金規定等共通化コース」があります。支給要件がありますので、詳しくは福岡助成金センターにお問い合わせください。

《お問い合わせ》福岡労働局 福岡助成金センター TEL:092-411-4701 FAX:092-411-4703

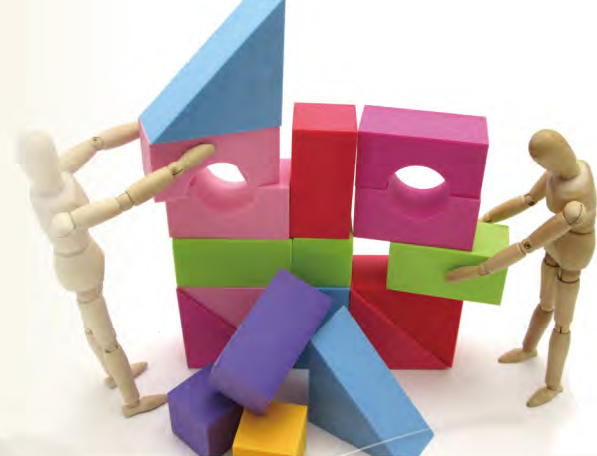

詳しくは、
福岡労働局労働基準部監督課賃金室
TEL:092-411-4578
FAX:092-411-4875
<http://fukuoka-roudoukyoku.jsite.mhlw.go.jp/>
または、お近くの労働基準監督署までお尋ねください。

※これらの特定最低賃金に該当しない産業は、福岡県最低賃金(1時間/789円)が適用されます。
※最低賃金は正社員のみでなく、パートタイマー・アルバイト・派遣労働者等すべての労働者に適用されます。
※最低賃金には精皆勤手当、通勤手当、家族手当、時間外労働・休日労働等の割増賃金、賞与、臨時の賃金は算入されません。
※月給制の場合には、月給を1か月平均の所定労働時間で除して金額を比較してください。
※派遣労働者には、派遣先の最低賃金が適用されます。

100回聞かれても
笑顔でお答えします!

初心者歓迎! 趣味に・仕事に・就職に。



株式会社プレディ
PLADY

マイペース型の個別指導だから、小学生からシニアの方も安心して通えます。お月謝はゆっくりコース(週1回・月4回)5940円 就職目的の方や学生さんは進学前に何回でも通える資格コースがおススメ。受講は予約制、都合が悪い日は振替もできるので、忙しい主婦の方も安心。また、月・水曜は夜8時まで受講予約受付。仕事帰りの方も週1回コースで無理なく通えます。

プレディパソコン教室 この広告見た方は **入会金半額!**

那珂川町片縄8丁目113 メモリープラザげやき 2F
☎ **092-952-0780** 営業時間 月・水▶10:00~21:00
木~土▶10:00~16:00
Eメール Plady2@do-luck.net 定休日 火曜日・日曜日

デザイン作成から印刷まで
トータルで承ります

ポップオフィスイハラ

〒811-1203
福岡県筑紫郡那珂川町片縄北2丁目5-12

☎ **092-953-3772**
FAX 092-953-3885

ホームページ www.popmeishi.com/
Facebook www.facebook.com/seiji.ihara.18
Facebookページ www.facebook.com/popmeishi?ref=hl



商工会って何だ??

地域の商工業の総合的な改善と 発展を図るために、小規模事業者への 経営指導等を行っている地域経済団体です。

●事業に関する相談であればお気軽に商工会にお尋ねください。

「経営分析をしたいとき」

→経営分析は事業の健康診断と考えます。商工会職員と一緒に財務分析などを行って事業の課題・今後の対策を検討しましょう。

「事業資金に困ったときは？」

→経営に必要な資金について、国や県の制度融資について紹介や斡旋を行っています。

「記帳指導を受けたいときは？」

→財政状態、営業成績など事業所の内容を把握するために必要不可欠なものです。記帳から決算までの一貫した記帳指導を行っています。

「経営の様々な問題に直面したとき」

→経営コンサルタントなど各分野の専門家による店舗・工場診断等、指導・助言を行うなど、経営のお手伝いをしています。

「労働保険の事務がわからないとき」

→商工会は、労働保険や社会保険の加入、申告、納付などの手続きについての相談に応じ手助けをします。

商工会の共済制度 安心とゆとりある経営の為に事業主を支援する共済制度

資金を蓄えながら融資や万が一の保証

商工貯蓄共済

貯蓄

わずかな掛け金（一口2,000円最大20口まで）で知らず知らずのうちに貯蓄ができ、自己資金が増え、ゆとりある経営の道が開けます。

融資

加入後6ヵ月たてば、保証協会付融資がご利用いただけます。

共済

万一の場合には、生命保険と貯蓄積立金の元利合計をお支払いいたします。

1泊2日からの入院保障・先進医療もカバー・無事故給付金

医療保障特約もご加入いただけます!

仕事中はもちろん、交通事故や家庭内などのあらゆるケガを補償!

全国商工会会員福祉共済

病気、災害による死亡から、障害による入院まで業務上・外を問わず保障され、ご加入の手続きも簡単です。

事業主が従業員に対し負担する掛金は、全額損金または必要経費に算入できます。

掛金・共済金・年齢・性別・職種に関係なく一律! 月々2,000円から!

充実した入院・通院補償! 手術にも手厚い補償!

プラス「生命保障」で死亡保障も受けられます。

お手頃な掛け金で大きな保障を実現!

ぬくもりと安心をお届けする

CASEWORK 有限会社 ケースワーク

- 居宅介護支援事業(事業所番号4073700025号)
- 訪問介護事業(事業所番号4073700033号)
- 福祉用具貸与事業(事業所番号4073700066号)
- 訪問看護事業(事業所番号4061890010号)
- 指定居宅支援事業
- 一般常用旅客(患者輸送限定)自動車運送事業



有限会社 ケースワーク

那珂川町大字安徳554番地1

☎951-3222

那珂川デイサービスほっと ☎951-3223

ショートステイやまと ☎402-3456



住宅リフォーム全般承ります

クロス・建具・畳・襖・ロールスクリーン・オーダー家具・フロア工事
サッシリフォーム・床暖房・太陽光パネル取付工事・室内配線工事
玄関・フェンス・ガレージ・カーポート・バルコニー・ウッドデッキ 他

Mirai Home みらいホーム

☎ 0120-43-8388

〒811-1253 筑紫郡那珂川町仲1-48
TEL▶092-951-1022 FAX▶092-951-1023

平成30年2月1日現在

本年度の新入会員をご紹介します!

那珂川町商工会は、小規模事業者の相談・指導を行い、国や福岡県、市町村からの助成金を受けております。商工会に加入すると、地域おこしに参加しながら、商工会のさまざまな特典を受けられます。

事業所名	代表者名	住 所	電話番号	業 種
サロンドフルベール那珂川今光店	中尾 沙織	那珂川町今光8-1-31	953-8202	エステサロン
ソニー生命保険(株)	大津 秀和	那珂川町片縄北2-12-11	090-9599-0769	保険業
居酒屋 EN	古藤 永吉	那珂川町中原4-1	517-6294	居酒屋
アオイ技建	梶原 英幸	福岡市南区鶴田2丁目23-63	565-0590	屋根瓦工事業、住宅リフォーム業
Deri510	古藤 博幸	那珂川町今光2-3	980-2470	飲食業
渡辺工務店	渡辺 勇三郎	那珂川町上梶原887-9	953-2275	建設業
fua&ohana	三角 絹江	那珂川町五郎丸3-2-6	952-3766	化粧品販売
モアーライフ	三原 孝司	那珂川町五郎丸1-89-502	775-1338	建設機械オペレーター
㈱エヴァブリッジ	江崎 智	那珂川町中原4-54	951-8815	浄水器製造・卸
THREE TREES (スリーツリーズ)	三森 勇	那珂川町不入道242	080-8438-1389	カフェ/オリジナル結婚指輪
Woody hair room	森藤 誉仁	那珂川町仲1-123 エントピア那珂川1F	952-5145	美容室
PUNTO MARE プントマーレ	川藤 慎太郎	那珂川町中原2-151	953-0141	飲食業
なごみ	石丸 久美子	那珂川町道善2-56	952-1777	飲食業
FERRO GIAPPONE	古川 美奈子	那珂川町片縄1-182-2	953-1075	イタリアのキッチン・寝具タオル・リネンの販売
T'sEnglishSquareこども英会話広場	徳永 奏世	那珂川町片縄5-138	090-9077-2325	英会話教室、通訳・翻訳業務
竹入税理士事務所	竹入 務	筑紫野市二日市中央1-7-13	555-4976	税理士事務所
九州経営研究所	木村 壮太郎	福岡市博多区博多駅前3-27-25 第二岡部ビル9階	686-7983	経営コンサルタント、中小企業診断士
セブン	築地 洋平	那珂川町成竹1197-192	090-3017-2064	弦楽器製造業(バイオリン、ギター)

事業資金のご案内 事業資金に関するご相談等がありましたら商工会までお問い合わせください!

◆那珂川町中小企業小口事業資金

700万円以内 年利1.4% 保証料率2.2%以内(借入完済時に申請により還付)
担保:原則不要 保証人:原則として、法人は代表者のみ、個人は不要

(平成29年12月13日現在)

◆福岡県長期経営安定資金

1億円以内 年利5年以内1.50% 5年超10年以内1.80%(設備5年超は1.60%)
保証料0.25%~1.77%(ただし、責任共有制度の対象外となる保証を利用した場合、1.85%以内となります)
担保:必要に応じて徴求 保証人は原則として法人は代表者のみ 個人は不要

◆日本政策金融公庫 普通貸付

4800万円以内 年利1.81~2.40%(5年以内の基準利率)
保証人・担保などにつきましては、お客さまのご要望を伺いながらご相談させていただきます。

◆マル経融資

2,000万円以内 基準利率:年利1.11%
保証人、担保は不要です。ご利用にあたっては商工会議所会頭、商工会会長等の推薦が必要です。

上記は、必要に応じ金利等が変更したり、条件が異なる場合があります。詳しくは商工会までお問い合わせ下さい。

電話:092-952-2949



株式会社
豊工事

社団法人 日本塗装工業会会員
九州防水改修工事協同組合会員

塗装工事、防水・シーリング工事
戸建て住宅塗替え工事
ビル・マンション外壁改修工事
外壁調査・診断業務

代表取締役 **千住 俊一**

〒811-1245 福岡県筑紫郡那珂川町別所1104-5
TEL (092)952-5644 FAX (092)952-4171
E-mail:senju-s@yutakakouji.com



内野税理士事務所

税理士 **内野 友昭**
Tomoaki Uchino

〒811-1204 福岡県筑紫郡那珂川町片縄東1-24-12-205
TEL (092)951-6860
Mobile 090-2965-3332 FAX (092)954-1816
E-mail:spnh66p9@mild.ocn.ne.jp http://uchino-zei.com

お見積り
無料!!

受付時間/9:00~17:00 定休日/土・日曜・祝祭日 ☎ 092-952-2949 FAX 092-952-9101

「那珂川町すまいの相談センター」は、那珂川町商工会の建設関連の会員有志で組織されています。最近、社会問題になっている悪徳業者から那珂川町の皆様を守り、ゆとりある住環境づくりに貢献することを目的としています。

屋内

◆内装工事

カーテン
ブラインド取付け
クロスの張替え
フローリング
畳表替え
襖・障子張り取替え

◆電気

照明器具取替え
エアコン設置・清掃
配線の取替え
コンセントの増設
床暖房設置
アンペア増設

◆浴室改造

浴槽交換
ユニットバス
シャワー取付け
温水器取付け

◆台所改装

流し台・換気扇取替え
ダクト清掃・交換
給湯器設置
床下収納庫設置

◆水廻り

水漏れ補修
配水管のつまり
トイレ
洗面台

◆バリアフリー

階段手すり設置
階段滑り止設置
敷居段差解消
浴室手すり設置
浴室滑り止め加工
トイレ手すり設置
トイレ段差解消
玄関手すり設置
玄関ポーチ段差解消

◆建具

木製建具製作・修理
鋼製建具製作・修理

◆建物管理

住宅・ビル清掃
白あり・害虫駆除
防犯設備

外回り

◆新築・増改築

設計
施行管理

◆外壁

外壁補修
塗装
サイディング張り
防水

◆左官

ブロック
タイル張替え
室内壁塗り替え

◆土木

掘削・側溝・舗装
土盛
排水

◆造園

ガーデニング
樹木植え込み剪定
害虫駆除
庭のお手入れ

◆エクステリア

テラス
バルコニー
サンルーム
二重サッシ・出窓
倉庫
物置
温室
外柵・門扉
車庫

お子さまの教育資金を 国の教育ローン

(日本政策金融公庫) がサポート!

高校、大学等への入学時・在学中にかかる費用を
対象とした公的な融資制度です。

【ご融資額】 お子さま1人あたり350万円以内

【金利】 年1.76% 固定金利

※母子家庭、父子家庭、世帯年収(所得)200万円(122万円)以内の方、または子ども3人以上の世帯かつ世帯年収500万円(所得346万円)以内の方は年1.36%(平成29年11月10日現在)

【ご返済期間】 15年以内

※交通遺児家庭、母子家庭、父子家庭、世帯年収(所得)200万円(122万円)以内の方、または子ども3人以上の世帯かつ世帯年収500万円(所得346万円)以内の方は18年以内

【お使いみち】 入学金、授業料、教科書代、アパート・マンションの敷金・家賃など

【ご返済方法】 毎月元利均等返済(ボーナス時増額返済も可能)

【保証】 (公財)教育資金融資保証基金(連帯保証人による保証も可能)

ご相談・お問い合わせは

教育ローンコールセンター

0570-008656

受付時間:月~金9~21時、土曜日9~17時(日曜日、祝日、年末年始はご利用いただけません。)

※お客さまが加入されている電話でご利用いただけない場合は、(03)5321-8656へおかけください。



詳しくはWebで!

国の教育ローン

検索



日本政策金融公庫
国民生活事業